

Curso online

# CONTINUIDAD DE CUIDADOS DE ENFERMERÍA CON ENFOQUE INTEGRAL



Duración	01 de Junio - 27 de Julio
Número de actividades	20 Clases, 1 Encuesta, 1 Evaluación
Evaluaciones	27 de julio
Requisitos de aprobación	Revisión mínima del 75% de los contenidos Nota igual o superior a 5,0
Horas	La aprobación acredita 38 horas académicas

## Directores

E.U. Belén Araya González

## Coordinadores

Dr. Óscar Herrera González

## Valores

\$50.000 - Enfermeras/os

\$60.000 - Otros profesionales de la salud

## Contacto

Sra. Lorena Mol V.

Teléfono: +56 9 4017 4783

E-mail: [lmol@sochipe.cl](mailto:lmol@sochipe.cl)

## Descripción

Curso online, en modalidad asincrónica, que busca actualizar y fortalecer las competencias teóricas y prácticas de los/las enfermeros/as pediátricos/as para el abordaje integral, seguro y basado en la evidencia del niño, niña y adolescente, en contextos intra y extrahospitalarios, promoviendo la continuidad del cuidado, la calidad asistencias y el trabajo interdisciplinario

## Objetivos

Al finalizar el curso, el/la participante será capaz de:

- 1.- Actualizar conocimientos clínicos en enfermería pediátrica según las últimas guías y evidencia científica vigente.
- 2.- Reconocer y abordar oportunamente las principales patologías y situaciones de riesgo pediátrico en el ámbito hospitalario y comunitario.
- 3.- Aplicar cuidados de enfermería seguros y efectivos en escenarios intra y extrahospitalarios, considerando el contexto familiar y social del paciente pediátrico.
- 4.- Integrar el enfoque de atención integral y centrada en la familia, respetando el desarrollo, derechos y necesidades del niño, niña y adolescente.
- 5.- Potenciar la continuidad del cuidado entre los distintos niveles de atención, favoreciendo la prevención, promoción y seguimiento de la salud pediátrica.

## Requisitos

Ser médico u otro profesional de la salud

Conocimientos de computación, internet y correo electrónico a nivel de usuario básico

Disponer de acceso a Internet con velocidad de 2 Mbps o superior. [Verificar](#)

Contar con una casilla de correo electrónico activa

## Metodología

### Clases

El curso considera 19 clases, las cuales serán dictadas por destacados docentes especialistas en cada uno de los temas. La publicación de las clases será en forma semanal, de acuerdo al programa del curso.

Las clases se disponen en formato de video streaming, por lo que usted podrá acceder a ellas a través de Internet, en cualquier fecha y horario mientras dure el curso. En cada clase podrá bajar e imprimir apuntes en formato PDF y descargar el audio en formato Mp3.

### Evaluaciones

Al final del curso se realizará una evaluación on-line con preguntas de selección múltiple. La evaluación estará disponible durante una semana para ser realizada, sin embargo, una

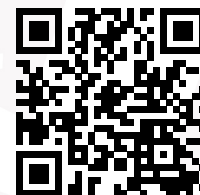

<https://emc-saval.com/2026-SOCHIPE-ENF/>

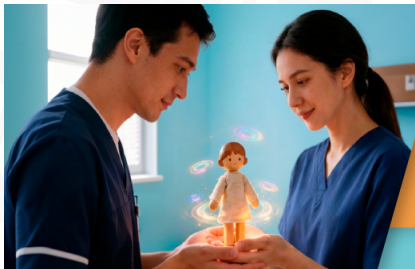

Curso online

## CONTINUIDAD DE CUIDADOS DE ENFERMERÍA CON ENFOQUE INTEGRAL



vez que comience la evaluación tendrá un tiempo acotado para terminarla.

La evaluación del módulo estará disponible desde el **lunes 27/07 (18:00 horas) al lunes 03/08 (23:59 horario de Chile)**

El plazo para realizar la evaluación será **IMPOSTERGABLE** por lo que le agradeceremos programar sus actividades con tiempo para poder cumplir este requisito