

Curso Online

# INMUNOLOGÍA BÁSICA Y CLÍNICA DE LAS INMUNODEFICIENCIAS PRIMARIAS



Duración	26 de Septiembre - 14 de Noviembre
Número de actividades	16 Clases, 1 Bienvenida, 1 Encuesta, 1 Evaluación
Evaluaciones	14 de noviembre
Requisitos de aprobación	Revisión mínima del 75% de los contenidos Nota igual o superior a 5,0
Horas	La aprobación acredita 32 horas académicas

## Directores

Dra. Pamela Morales Matamala  
Dr. Mervin Piñones Acuña

## Coordinadores

Dra. Viviana Aguirre Camposano

## Valores

\$80.000 - Médico no socio  
\$40.000 - Médico socio SOCHIPE  
\$45.000 - Otro profesional de la salud no socio  
\$40.000 - Otro profesional de la salud socio SOCHIPE  
\$30.000 - Médico becado  
Sin costo - Socio exento de cuota social  
Sin costo - Socio mayor de 65 años  
USD 100 - Médico del extranjero  
USD 50 - Otro profesional de la salud del extranjero

## Contacto

Sra. Roxana Cossio  
Teléfono: +56-2-22371598  
E-mail: [contacto@sochipe.cl](mailto:contacto@sochipe.cl)

## Descripción

El programa de este curso se ha creado frente a la necesidad de que médicos tengan mayor conocimiento acerca de inmunología básica y aplicar estos en la inmunología clínica, de esta forma realizar diagnóstico, tratamiento inicial y derivación a especialista en forma oportuna para que el paciente acceda a estudio y manejo especializado de manera temprana.

## Objetivos

- Describir la función normal del sistema inmunológico
- Identificar los mecanismos generales de falla del sistema inmunológico y predisposición a enfermedades infecciosas, autoinmunes y cáncer
- Conocer exámenes diagnósticos para inmunodeficiencias primarias
- Diagnosticar las distintas enfermedades de acuerdo con área: inmunología, alergia y reumatología
- Comprender el estudio y medidas iniciales en el manejo de pacientes inmunológicos

## Requisitos

Ser médico u otro profesional de la salud  
Conocimientos de computación, internet y correo electrónico a nivel de usuario básico  
Disponer de acceso a Internet con velocidad de 2 Mbps o superior. [Verificar](#)  
Contar con una casilla de correo electrónico activa

## Metodología

### Clases

El curso considera 16 clases, las cuales serán dictadas por destacados docentes especialistas en cada uno de los temas. La publicación de las clases será en forma semanal, de acuerdo al programa del curso.

Las clases se disponen en formato de video streaming, por lo que usted podrá acceder a ellas a través de Internet, en cualquier fecha y horario mientras dure el curso. En cada clase podrá bajar e imprimir apuntes en formato PDF y descargar el audio en formato Mp3.

### Evaluaciones

Al final del curso se realizará una evaluación on-line con preguntas de selección múltiple. La evaluación estará disponible para ser realizada durante 1 semana desde su fecha de inicio, sin embargo, una vez que comience la evaluación tendrá un tiempo acotado para terminarla.

La evaluación del curso estará disponible desde el **lunes 14 (14:00 horas) al domingo 20 de noviembre (23:59 horas)**



<https://emc-saval.com/2022-SOCHIPE-INM/>

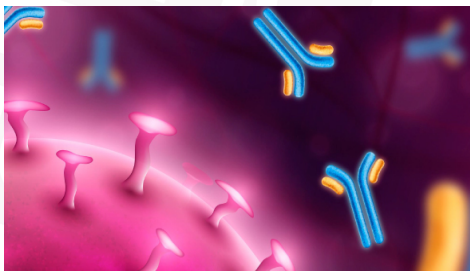

Curso Online

## INMUNOLOGÍA BÁSICA Y CLÍNICA DE LAS INMUNODEFICIENCIAS PRIMARIAS



El plazo para realizar la evaluación será IMPOSTERGABLE por lo que le agradeceremos programar sus actividades con tiempo para poder cumplir este requisito